

SITUACIÓN EXISTENTE: Lote 1-A, inscrito en el Conservador de Bienes de Raíces de Peralillo, bajo el N°XXXX, Reg. Prop. Año XXXX.
ESCALA 1:2.500

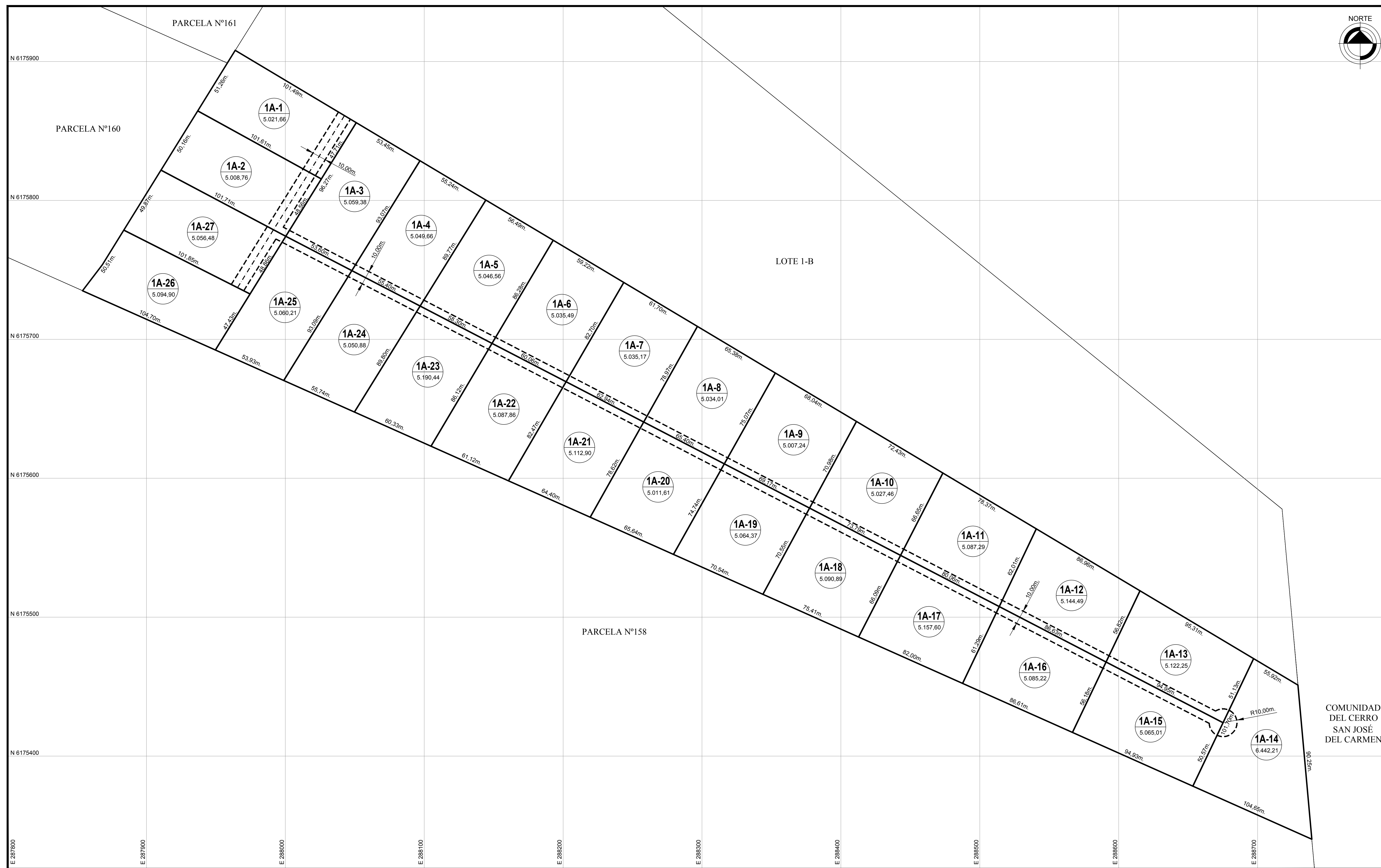

SITUACIÓN PROPUESTA - SUBDIVISIÓN
ESCALA 1:1.250

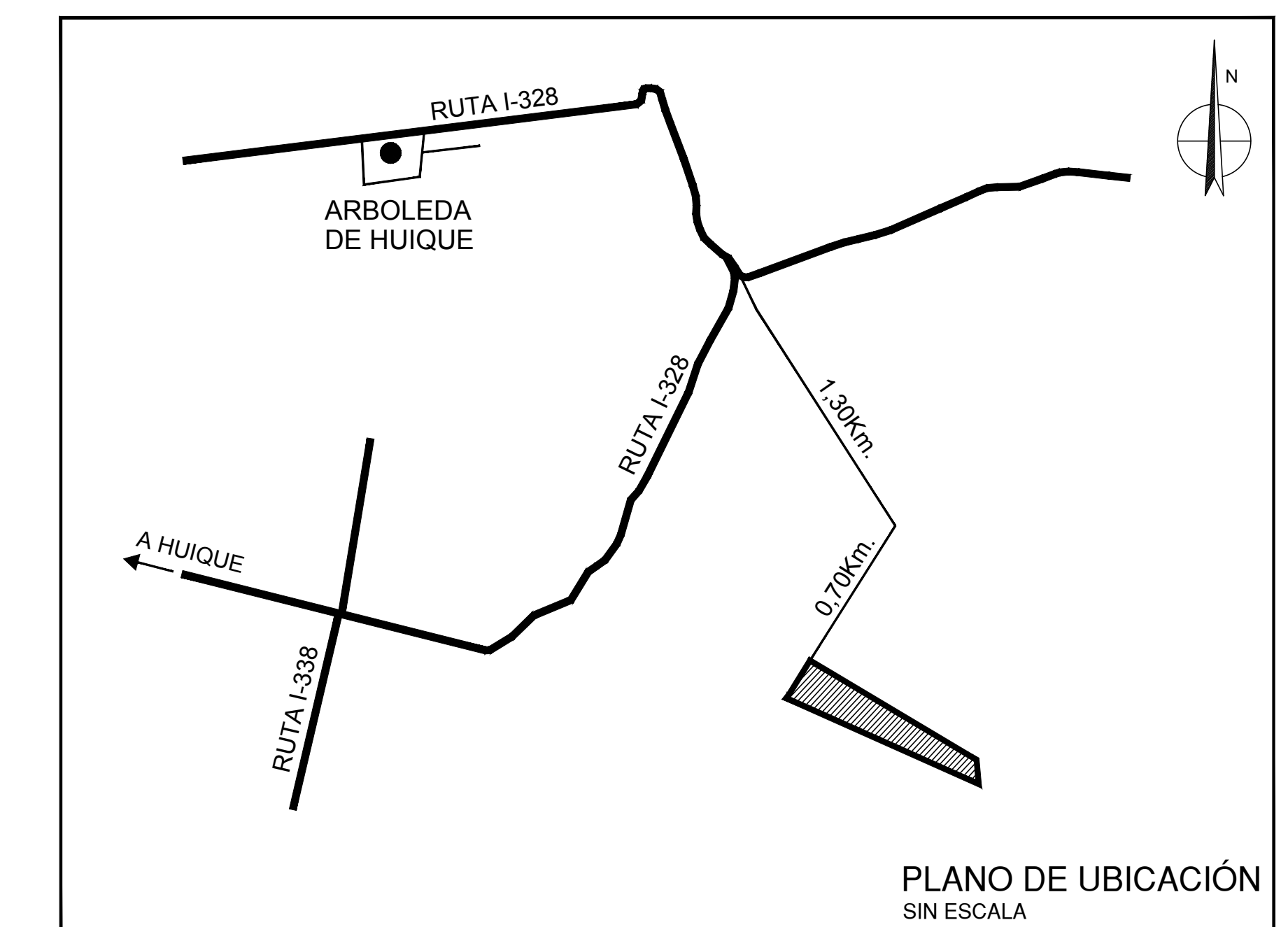

PLANO DE UBICACIÓN
SIN ESCALA

CUADRO DE SUPERFICIES SITUACIÓN EXISTENTE			
LOTE	SUPERFICIE ÚTIL (m ²)	SERVIDUMBRE (m ²)	SUPERFICIE TOTAL (m ²)
1-A	138.250,00	0,00	138.250,00
SUPERFICIE TOTAL : 138.250,00 m²			

CUADRO DE SUPERFICIES SITUACIÓN PROPUESTA			
PARCELA	SUPERFICIE ÚTIL (m ²)	SERVIDUMBRE (m ²)	SUPERFICIE TOTAL (m ²)
1A-1	5.442,35	136,96	5.579,31
1A-2	4.802,87	200,03	5.002,90
1A-3	4.056,35	956,87	5.013,22
1A-4	4.769,87	239,61	5.009,48
1A-5	4.761,75	244,73	5.006,48
1A-6	4.762,28	250,69	5.012,97
1A-7	4.746,04	256,18	5.002,22
1A-8	4.753,97	263,48	5.017,45
1A-9	4.744,07	270,36	5.014,43
1A-10	4.724,94	277,31	5.002,25
1A-11	4.726,88	286,21	5.013,09
1A-12	4.205,05	821,04	5.026,09
1A-13	4.942,61	66,98	5.009,59
1A-14	4.528,96	478,30	5.007,26
1A-15	4.733,20	292,91	5.026,11
1A-16	4.722,98	283,60	5.006,58
1A-17	4.760,20	277,74	5.037,94
1A-18	4.789,43	272,72	5.062,15
1A-19	4.780,48	265,42	5.045,90
1A-20	4.759,97	257,60	5.017,57
1A-21	4.783,07	252,88	5.035,95
1A-22	4.792,01	247,72	5.039,73
1A-23	4.824,25	243,82	5.068,07
1A-24	4.838,00	239,14	5.077,14
1A-25	4.706,49	548,82	5.255,31
1A-26	4.713,42	579,39	5.292,81
1A-27	4.713,42	579,39	5.292,81
TOTAL	123.171,49	8.510,51	138.250,00

NOTA:
COORDENADAS UTM
WGS-84
HUSO 19

APROBACIÓN

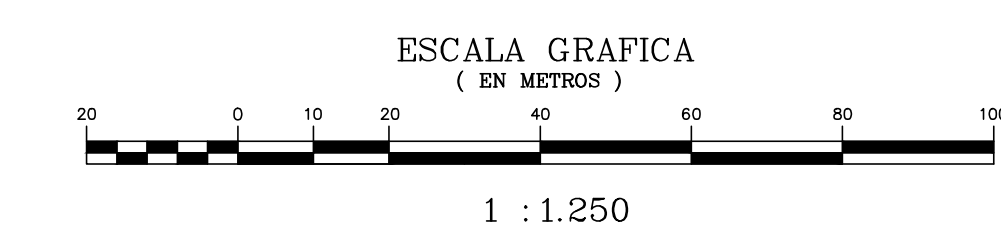

PLANO DE SUBDIVISIÓN LOTE 1-A DE LA PARCELACIÓN "SAN JOSÉ DEL CARMEN"			
Ubicación:	San José del Carmen Comuna de Palmilla, Provincia de COLCHAGUA, Región del Libertador General Bernardo O'Higgins	Lámina:	1
Profesional Responsable:	Propietario Lotes 2-A y 2-B:	Rel:	XXXXXX
		Formato:	A0
		Fecha:	NOV. 2020
		Escala:	Indicada